BE MY GUEST-MARTIN DE BELLEVILLE

APPARTEMENTS MIMA - SAINT-MARTIN-DE-BELLEVILLE

https://appartement-mima.com/fr/

https://appartement-mima-st-martin-belleville.fr

Https://appartement-Mima.com

MIMA APPARTEMENT

Saint Martin de Belleville

Petra M.

0031 651206213

A **Appartement MiMa** : Rue Saint Martin, Les Grangeraies 73440 Saint-Martin-de-Belleville

B **Appartement Studio Mima** : , Les Grangeraies 73440 Saint-Martin-de-Belleville

C **Appartement Hors Pistes D3** : , Centre Village 73440 Saint-Martin-de-Belleville

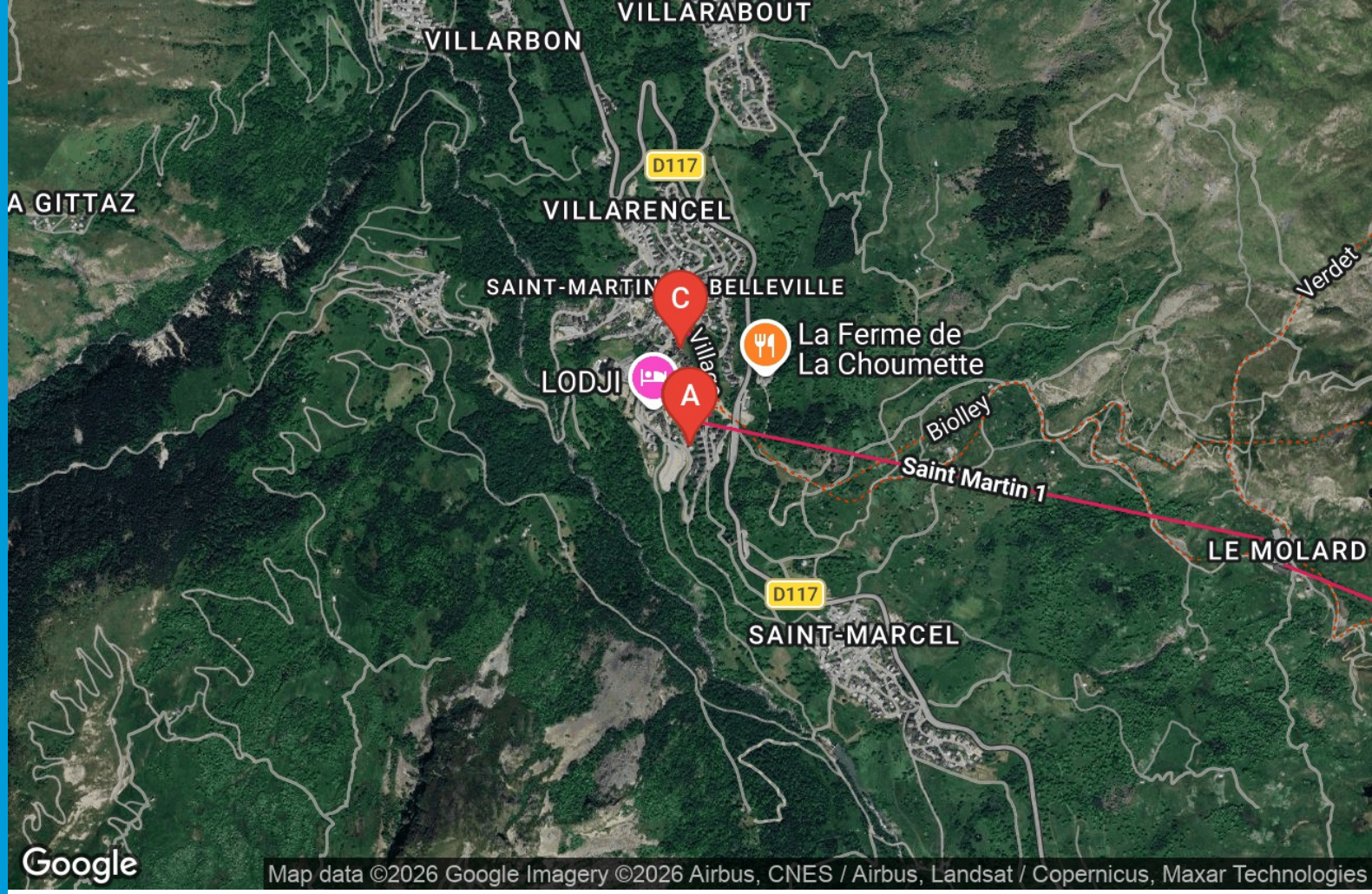

Appartement MiMa

Appartement	4 personnes	2 chambres	64 m2

Saint Martin de Belleville, Les Grangeraies, Le Cochet Appartement MiMa B1

L'appartement a été entièrement rénové en été.

Appartement 3 pièces 4 / 5 personnes, 64 m², situation sud / ouest, Commerces dans le village
Label qualité: 4 Silver Flakes

À seulement 50 mètres du Saint Martin Express. Donc depuis votre appartement au pied des pistes.

Cuisine: 4 plaques vitrocéramiques, hotte aspirante, four, micro-ondes, lave-vaisselle, réfrigérateur,

cafetière, bouilloire, grille-pain, grill en pierre.

Séjour: TV écran plat, balcon exposé sud / ouest.

Chambre 1: Lit double 160 cm avec salle de bain et WC privés.

Chambre 2: 2 lits simples 80 cm également avec salle de bain privée, lavabo et douche. sèche-serviettes.

good
night
sleep tight

www.appartement-mima.com
St Martin de Belleville France
Hiking and Mountain Biking

Property Location

Pièces et équipements

Chambres	Chambre(s): 2	
	Lit(s): 5	dont Suite: 2 dont lit(s) 1 pers.: 3 dont lit(s) 2 pers.: 1
	Au total 2 chambres, 1 chambre avec un lit double et 1 chambre avec 2 lits simples. Dans le salon il y a un canapé-lit pour 1 personne.	
Salle de bains / Salle d'eau	Salle de bains avec douche Sèche serviettes	Sèche cheveux
	Salle(s) d'eau (avec douche): 2	
WC	WC: 2 WC privés	
Cuisine	Cuisine Appareil à fondue	Plancha
	Congélateur Four à micro ondes Réfrigérateur	Four Lave vaisselle
Autres pièces	Balcon Salon	Garage Terrasse
Media	Câble / satellite Télévision	Chaîne Hifi Wifi
Autres équipements	Matériel de repassage	
	Il n'y a pas de machine à laver, mais il y a une laverie à 250 mètres dans le village	
Chauffage / AC	Chauffage	
Exterieur	Barbecue	
Divers		

Infos sur l'établissement

Communs	A proximité propriétaire Dans résidence	Ascenseur Entrée indépendante
Activités	Prêt de vélos Sèche chaussures de ski	Local à skis
Réseaux	Accès Internet	
Stationnement	Parking couvert	Garage Privé
Services	Location de draps et/ou de linge	Nettoyage / ménage
Extérieurs		

A savoir : conditions de la location

Arrivée	16.00 uur
Départ	10.00 uur
Langue(s) parlée(s)	Allemand Anglais Français Néerlandais
Annulation/ Prépaiement/ Dépot de garantie	
Moyens de paiement	Paypal depot de garantie: 500,00
Petit déjeuner	CONDITIONS GÉNÉRALES ET RÈGLES DU MÉNAGE

Appartement Mima à Saint Martin de Belleville

Nous vous souhaitons la bienvenue à Appartement-Mima.

Nous vous prions de bien vouloir prendre connaissance de nos Conditions Générales de Vente & Règlement Intérieur

Général
Ces conditions générales s'appliquent à tous les clients de Appartement-Mima
Lorsque vous lisez «invité (s)» dans ces conditions, vous pouvez également lire

«locataire (s)» ou «utilisateur (s)»
Les clients de l'Appartement-Mima doivent respecter les règles de procédure qui leur sont fournies par e-mail avant l'arrivée et qui sont également disponibles pour inspection à la propriété.
En cas de violation des conditions générales et / ou du règlement intérieur, ou en cas de comportement inapproprié, le (s) propriétaire (s) / gérant (s) peuvent refuser et / ou refuser aux clients l'accès à l'appartement avec effet immédiat, sans autre avis et spécification de raisons et sans remboursement des frais d'hébergement

Sur demande, une copie des conditions générales / règlement intérieur est fournie gratuitement

Appartement Mima

Tarifs (au 04/03/26)

Appartement MiMa

le prix comprend les frais de nettoyage de 200 €, -

Tarifs en €:	Tarif 1 nuit en semaine (L, M, M, J, D)	Tarif 1 nuit en weekend (V ou S)	Tarif 2 nuits weekend (V+S)	Tarif 7 nuits semaine
du 15/05/2025 au 15/05/2027				3100€

Appartement Studio Mima

Appartement	2 personnes	0 chambre	0 m2

Saint Martin de Belleville, Les Grangeraies, Résidence Le Cochet Studio Mima, 2 personnes, 21 m², niveau RDC, Exposition Ouest, Skis aux pieds, Commerces sur place Label qualité hébergement : En Cours Flocons Or
Cuisine : 2 plaques vitro, hotte, micro-ondes, lave-vaisselle, réfrigérateur, cafetière électrique
Séjour : sofa Télévision écran plat Salle de douche : lavabo, douche, WC, Equipement confort : local à skis, place de parking couverte

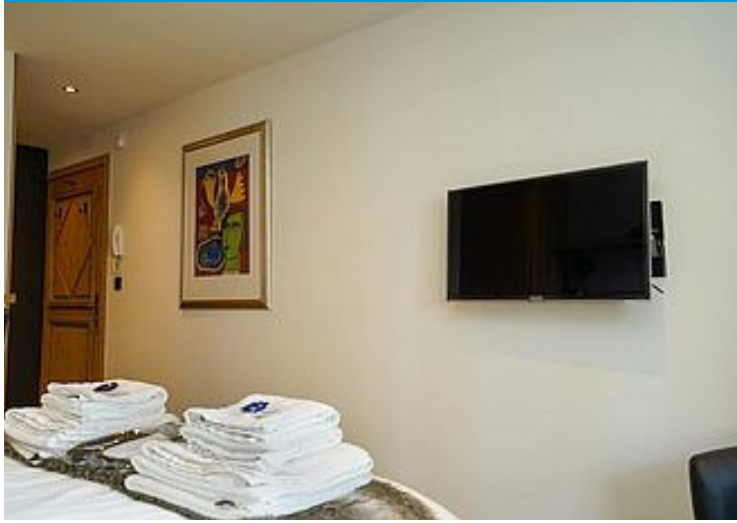

www.appartement-mima.com
St Martin de Belleville France
Skiing, Hiking and Mountain Biking

www.appartement-mima.com
St Martin de Belleville France
+31 651206213
Skiing, Hiking and Mountain Biking

2.67 m
3.23 m
6.00 m
6.30 m

Pièces et équipements

Chambres	Chambre(s): 0	
	Lit(s): 1	dont Suite: 1 dont lit(s) 1 pers.: 0 dont lit(s) 2 pers.: 1
Salle de bains / Salle d'eau	Salle de bains avec douche Sèche serviettes	Sèche cheveux
	Salle(s) de bains (avec baignoire): 1	
WC	WC: 1 WC privés	
Cuisine	Cuisine	Plancha
	Combiné congélation Lave vaisselle	Four Réfrigérateur
Autres pièces	Balcon	Garage
Media	Câble / satellite	Télévision
Autres équipements	Matériel de repassage	
Chauffage / AC	Chauffage	
Exterieur	Abri Voiture	
Divers		

Infos sur l'établissement

Communs	A proximité propriétaire Dans résidence	Ascenseur Entrée indépendante
Activités	Local à skis	Sèche chaussures de ski
Réseaux	Accès Internet	
Stationnement	Parking	Parking couvert
Services	Location de draps et/ou de linge	
Extérieurs		

A savoir : conditions de la location

Arrivée	Samedi ou dimanche en saison de ski
Départ	Samedi ou Dimanche en saison de ski
Langue(s) parlée(s)	Allemand Anglais Français Néerlandais
Annulation/ Prépaiement/ Dépot de garantie	
Moyens de paiement	
Ménage	including cleaning costs
Draps et Linge de maison	Draps et/ou linge compris
Enfants et lits d'appoints	
Animaux domestiques	Les animaux ne sont pas admis.

Tarifs (au 04/03/26)

Appartement Studio Mima

Tarifs en €:	Tarif 1 nuit en semaine (L, M, M, J, D)	Tarif 1 nuit en weekend (V ou S)	Tarif 2 nuits weekend (V+S)	Tarif 7 nuits semaine
du 15/05/2025 au 15/05/2027				1200€

Pièces et équipements

Chambres	Chambre(s): 3 Lit(s): 6	dont lit(s) 1 pers.: 4 dont lit(s) 2 pers.: 1
Salle de bains / Salle d'eau	Salle de bains avec douche Sèche cheveux	Salle de bains avec douche et baignoire Sèche serviettes
	Salle(s) de bains (avec baignoire): 2	
WC	WC: 2 WC indépendants	
Cuisine	Cuisine	
	Congélateur Four à micro ondes Réfrigérateur	Four Lave vaisselle
Autres pièces	Balcon Salon	Garage Terrasse
Media	Câble / satellite	Télévision
Autres équipements	Matériel de repassage	
Chauffage / AC	Chauffage Poêle à bois	Cheminée
Exterieur		
Divers		

Infos sur l'établissement

Communs	Entrée indépendante
Activités	Local à skis
Réseaux	
Stationnement	Parking privé
Services	
Extérieurs	

A savoir : conditions de la location

Arrivée	
Départ	
Langue(s) parlée(s)	Allemand Anglais Français Néerlandais
Annulation/ Prépaiement/ Dépot de garantie	
Moyens de paiement	Paypal
Ménage	
Draps et Linge de maison	Draps et/ou linge compris
Enfants et lits d'appoints	
Animaux domestiques	Les animaux ne sont pas admis.

Tarifs (au 04/03/26)

Appartement Hors Pistes D3

Tarifs en €:	Tarif 1 nuit en semaine (L, M, M, J, D)	Tarif 1 nuit en weekend (V ou S)	Tarif 2 nuits weekend (V+S)	Tarif 7 nuits semaine
du 15/05/2025 au 15/05/2027				4100€

Mes recommandations

Découvrir le village et ses alentours

Toutes les activités de la station

OFFICE DE TOURISME SAINT MARTIN DE BELLEVILLE
ST-MARTIN-BELLEVILLE.COM

BE MY GUEST-MARTIN DE BELLEVILLE

Sanctuaire ND-de-la-Vie (St-Martin-de-Belleville)

04 79 00 20 00

0.3 km
Les Belleville

1

Le sanctuaire, situé entre St Martin et le hameau de St Marcel, est aujourd'hui encore l'un des principaux lieux de pèlerinage en Savoie. Edifié entre 1635 et 1680, il présente un plan original à coupole centrale sur pendentifs et chapelles rayonnantes.

Musée de Saint Martin, 150 ans d'histoire d'une haute-vallée de Savoie

04 79 00 70 75
Place de l'église

0.5 km
Les Belleville

2

Situé au cœur du village, dans un ancien corps de ferme, le Musée retrace 150 ans d'histoire de cette haute vallée savoyarde. Une histoire étonnante qui mena ce village d'altitude, vivant en quasi autarcie, vers un destin touristique.

: Restaurants : Activités et Loisirs : Nature : Culturel : Dégustations

Mes recommandations (suite)

Découvrir le village et ses alentours

Toutes les activités de la station

OFFICE DE TOURISME SAINT MARTIN DE BELLEVILLE
ST-MARTIN-BELLEVILLE.COM

BE MY GUEST-MARTIN DE BELLEVILLE

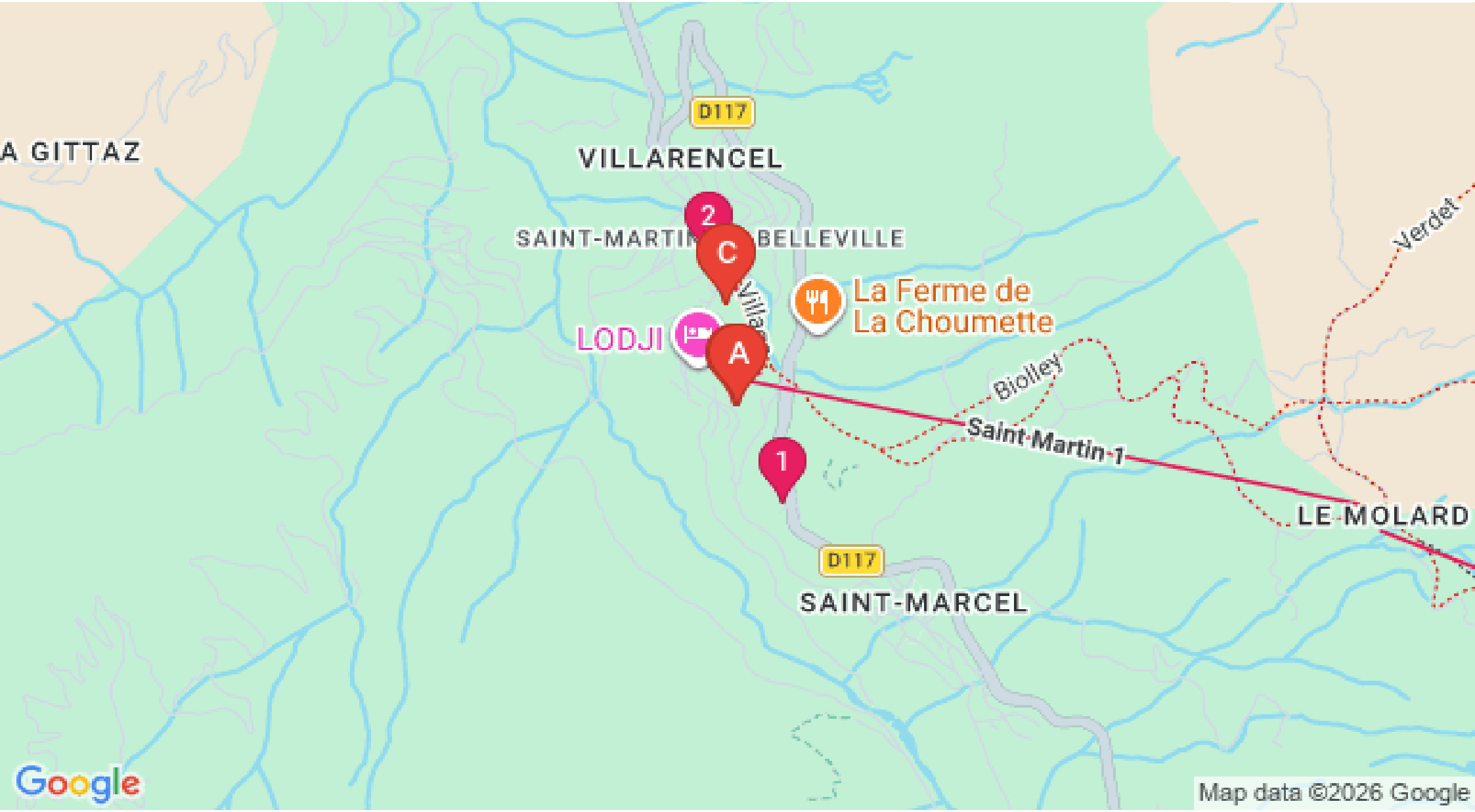

: Restaurants : Activités et Loisirs : Nature : Culturel : Dégustations

Mes recommandations (suite)

Découvrir le village et ses alentours

Toutes les activités de la station

OFFICE DE TOURISME SAINT MARTIN DE BELLEVILLE
ST-MARTIN-BELLEVILLE.COM

BE MY GUEST-MARTIN DE BELLEVILLE

: Restaurants : Activités et Loisirs : Nature : Culturel : Dégustations